

NACE EL “PROYECTO LAÍN ENTRALGO”

Por **Antonio Villanueva**, director del
Seminario Permanente de Investigación Lainiana

El viernes, 23 de enero, se celebró en el IES *Pedro Laín Entralgo*, de Híjar, el acto público de presentación del “Proyecto Laín”. Fue nuestra puesta de largo ante la comarca del Bajo Martín. Y fue todo un éxito gracias a la respuesta que tuvo la convocatoria.

¿Y qué es el “Proyecto Laín”? Pues nada más y nada menos que un proyecto ambicioso para el desarrollo de esta comarca. Tiene, claro es, una parte cultural, que es la que vamos a realizar conjuntamente desde el Instituto y el Centro de Estudios Hijaranos-Bajo Martín, con la ayuda de todos aquellos que quieran ayudarnos y que tengan algo que decir sobre la vida y la obra de don Pedro Laín o sobre historia de la medicina y de la ciencia.

Pero sobre todo, nuestro Proyecto, que es el vuestro, el tuyo y el de todos los habitantes de la comarca, el de cuantos desean el progreso de estas tierras, tiene también una parte de proyección turística, cultural y económica que no podemos obviar.

Así que se trata, sí, de escribir cosas sobre Laín Entralgo y de investigar sobre su vida y su obra, que para eso va a servir el “Boletín Lainiano” que, anualmente, encontraréis encartado en el “Rujar” que edita el C.E.H.-B.M. Pero principalmente se trata de que Laín sea parte de nuestro patrimonio y que nos sirva de excusa, de motor, de empuje para nuestro desarrollo social y cultural.

Por eso queremos hacer muchas cosas y, entre ellas, convocar anualmente un Premio “Laín Entralgo” de Historia de la Medicina y de la Ciencia, que atraiga a los mejores divulgadores científicos y a los medios de comunicación, para que difundan al mundo la imagen de una comarca que crece y se desarrolla, que trabaja y hace cosas importantes.

También deseáramos que se acogiera la iniciativa de crear un Museo de la Medicina Popular, en el que se dedicaría homenaje al ilustre urreano y a su padre, don Pedro Laín, que fue toda la vida el médico de Urrea y tanto se esforzó por el progreso de la salud pública.

¿Habéis pensado alguna vez en cuántas cosas les debemos a los médicos de pueblo, capaces de ir a caballo hasta los rincones más inaccesibles, allí donde fueran necesarios sus servicios? ¿O a aquellos boticarios de antes, que hacían fórmulas magistrales en las trastiendas de sus boticas sin pararse en si era día o noche? ¿Y qué me decís de todo el saber popular sobre hierbas curativas, plantas medicinales, remedios caseros, etcétera, recogidos en una rica tradición oral y plasmada, por ejemplo, en multitud de refranes? ¿No os parece que todo eso podría tener su espacio en un Museo moderno, atractivo, único que atrajera a la comarca a gentes deseosas de conocerlo y conocernos?

En Villanueva de Sijena, acaban de homenajear a su paisano más ilustre, Miguel Servet, a través de un acto del Colegio de Médicos de Huesca. En Ayerbe, han creado un centro de interpretación dedicado a Ramón y Cajal. En Sos del Rey Católico, han visto el potencial turístico de la figura histórica del último monarca de Aragón, Fernando. En Fuendetodos, tienen a Goya, etc. Cada comarca busca su desarrollo y aprovecha sus recursos, sus figuras históricas, su patrimonio cultural o su atractivo paisajístico. En Ateca, quieren acondicionar un tramo del río para prácticas deportivas de aguas bravas. En Escatrón, el gobierno regional ha empleado muchos recursos en la explotación hostelera del Monasterio de Rueda...

¿Y nosotros, seremos menos que los demás, dejaremos que la desidia nos condene y nos aparte del desarrollo? ¿No tendremos ideas capaces de generar riqueza?

Pues, de eso nada. Las ideas ya las tenemos. Ahora lo que necesitamos es acción. La tuya, la vuestra, la de todos. Aún está todo por hacer. Pero al menos, ahora, ya sabemos por dónde empezar. ¿Te apuntas?

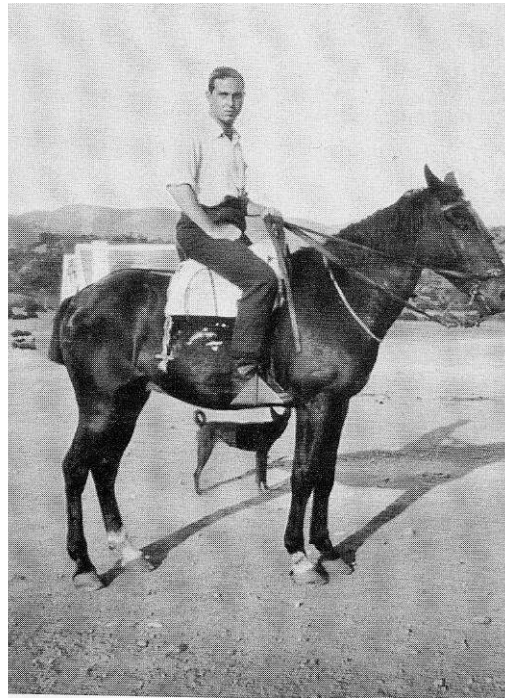

Pedro Lain a caballo, en 1933. Iniciaba entonces su práctica profesional como médico (Foto tomada de: M^a Rosario de Parada, *Pedro Lain Entralgo*, Zaragoza, D.G.A., 1994)